pas S'santé Jeunes Bourgogne Franche-Comté

2 DÉCEMBRE 2021

13h30-17h

NEVERS

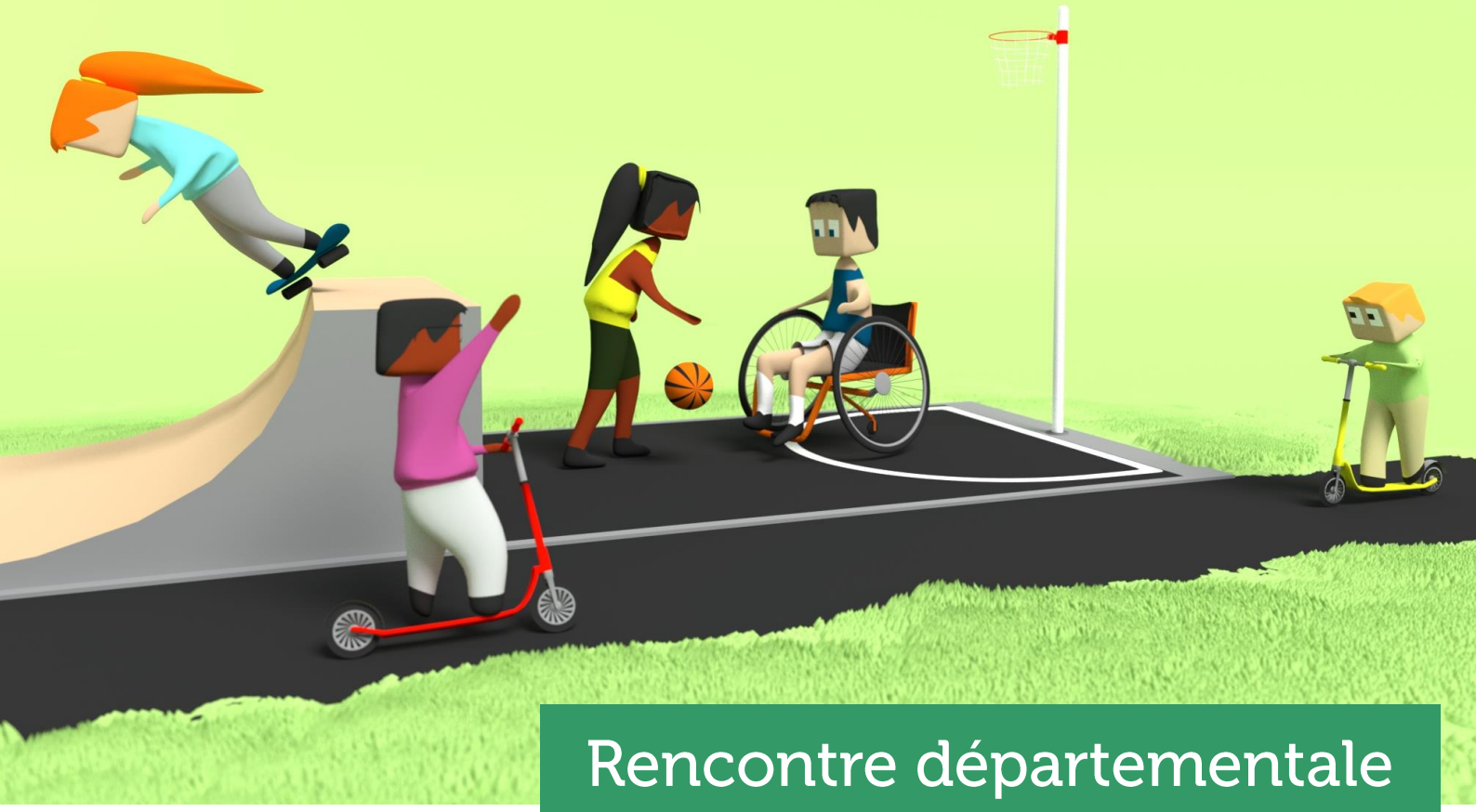

Rencontre départementale

Promouvoir la santé mentale et le bien-être des jeunes

RÉPUBLIQUE FRANÇAISE
Liberté
Égalité
Fraternité

ars Agence Régionale de Santé Bourgogne-Franche-Comté

ireps Instance régionale d'éducation et de promotion de la santé BOURGOGNE-FRANCHE-COMTÉ

PAYS NIVERNAIS MORVAN

Val De Loire Nivernais

Promouvoir la santé mentale et le bien-être des jeunes !

L'équipe projets Pass'Santé Jeunes vous convie à un après-midi d'échanges autour des questions de promotion de la santé mentale des enfants, adolescents et jeunes adultes.
Santé mentale, de quoi parle-t-on ? Comment favoriser et promouvoir le bien-être pour mieux accompagner les jeunes ?
Quelles ressources sont mobilisables ? Quelles postures professionnelles et environnements sont favorables au bien-être des jeunes ?

Autant de questionnements qui seront abordés et débattus ensemble en ateliers collectifs et participatifs.

Objectifs

- ✓ Appréhender les enjeux liés à la promotion de la santé mentale des jeunes
- ✓ Identifier les ressources, dispositifs et actions présents sur le département.
- ✓ Favoriser les échanges de pratiques entre professionnel·le·s

Programme

- ✓ Accueil : à partir de 13h30
- ✓ Introduction par l'Agence Régionale de Santé
- ✓ Actualités du PSJ, Santé mentale des jeunes et crise sanitaire
- ✓ Présentation du Projet Territorial de Santé mentale, du pôle de pédopsychiatrie du CHAN, projection du court métrage sur l'équipe URICAN
- ✓ Ateliers participatifs
- ✓ Pause-café autour d'une corde à linge : « Le Pass'Santé Jeunes dans la Nièvre »
- ✓ Zoom sur la mise en place d'environnements favorables à la santé mentale
- ✓ Clôture de la demi-journée

Public

Professionnels impliqués dans l'accompagnement des enfants, adolescents, jeunes adultes, parents (éducation, jeunesse, santé, social, handicap…)

Jeudi 2 décembre 2021

De 13h30 à 17h

Rendez-Vous

Espace Stéphane HESSEL

20 rue Henri-Fraisot

58000 Nevers

pas S'santé Jeunes Bourgogne Franche-Comté

Bulletin d'inscription

Rencontre départementale - Nièvre
Le 2 décembre 2021 à Nevers

Inscription en ligne, gratuite et obligatoire via le lien suivant (avant le 25 novembre 2021)

Bulletin d'inscription

Cette demi-journée est réalisée avec le soutien financier de l'Agence Régionale de Santé de Bourgogne-Franche-Comté (ARS).

Renseignements:

ireps
Instance régionale d'éducation et de promotion de la santé
BOURGOGNE-FRANCHE-COMTÉ

IREPS BFC, antenne 58

contact.antenne58@ireps-bfc.org

03-86-36-18-89

Pour tous les acteurs jeunesse et de la parentalité

Une demi-journée d'échanges

EN PRESENTIEL

Rencontre départementale du Pass'Santé Jeunes

Le jeudi 2 décembre 2021 à Nevers

Informations environnement et COVID-19

Merci de vous munir de votre mug ou éco-cup pour les boissons chaudes et d'une gourde ou bouteille d'eau !

Cette demi-journée est organisée dans le respect des recommandations sanitaires en vigueur.

www.pass-santejeunes-bourgogne-franche-comte.org

www.pass-santepro.org

RÉPUBLIQUE FRANÇAISE
Liberté
Égalité
Fraternité

ars Agence Régionale de Santé Bourgogne-Franche-Comté

PASS SANTÉ PRO BOURGOGNE-FRANCHE-COMTÉ

ireps Instance régionale d'éducation et de promotion de la santé BOURGOGNE-FRANCHE-COMTÉ

LE FIL D'ARIANE CMPP CAMSP SESSAD MDA

GHT Nièvre

PAYS NIVERNAIS MORVAN

Val De Loire Nivernais